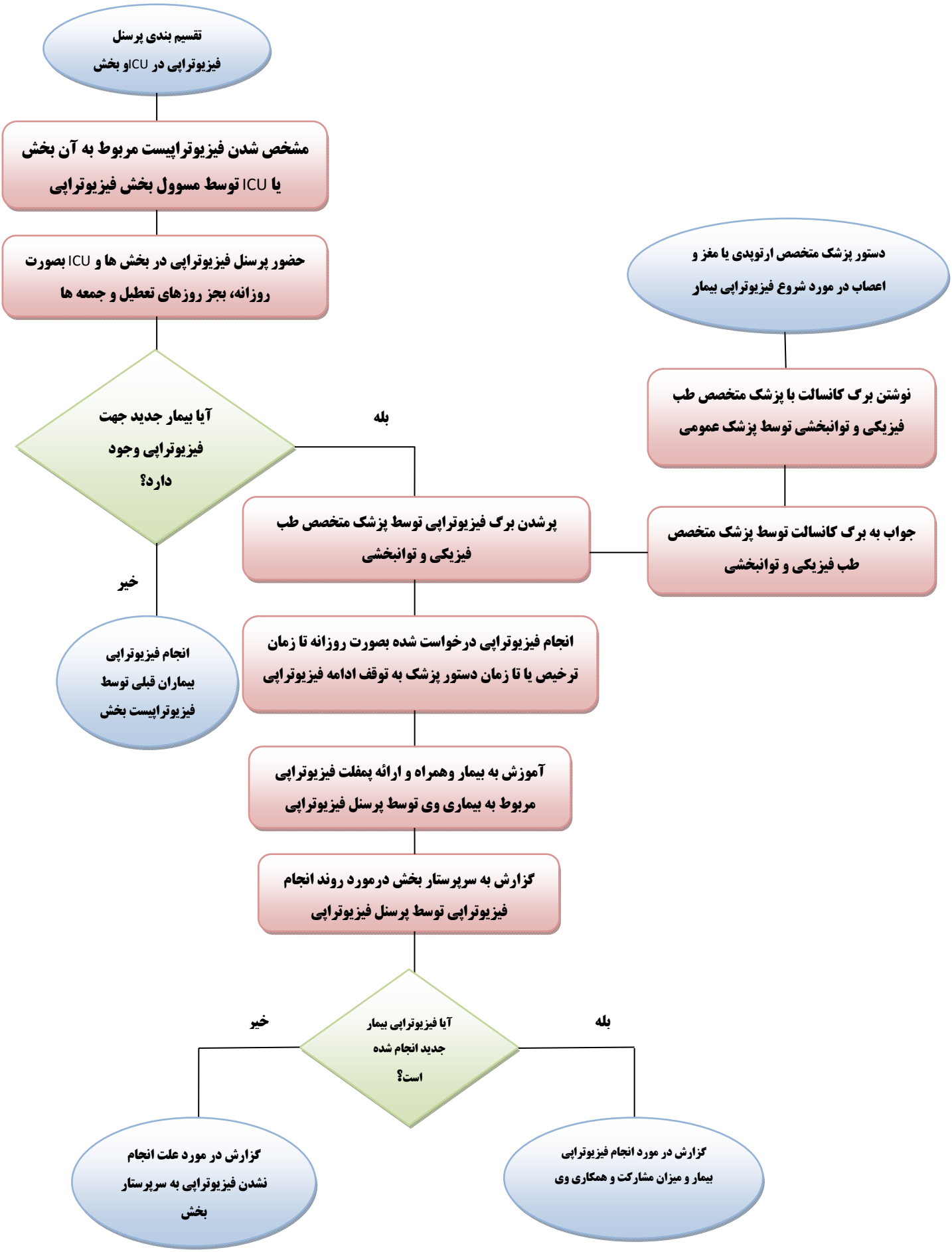فرآیند انجام فیزیوتراپی بیماران در بیمارستان شهید رجایی