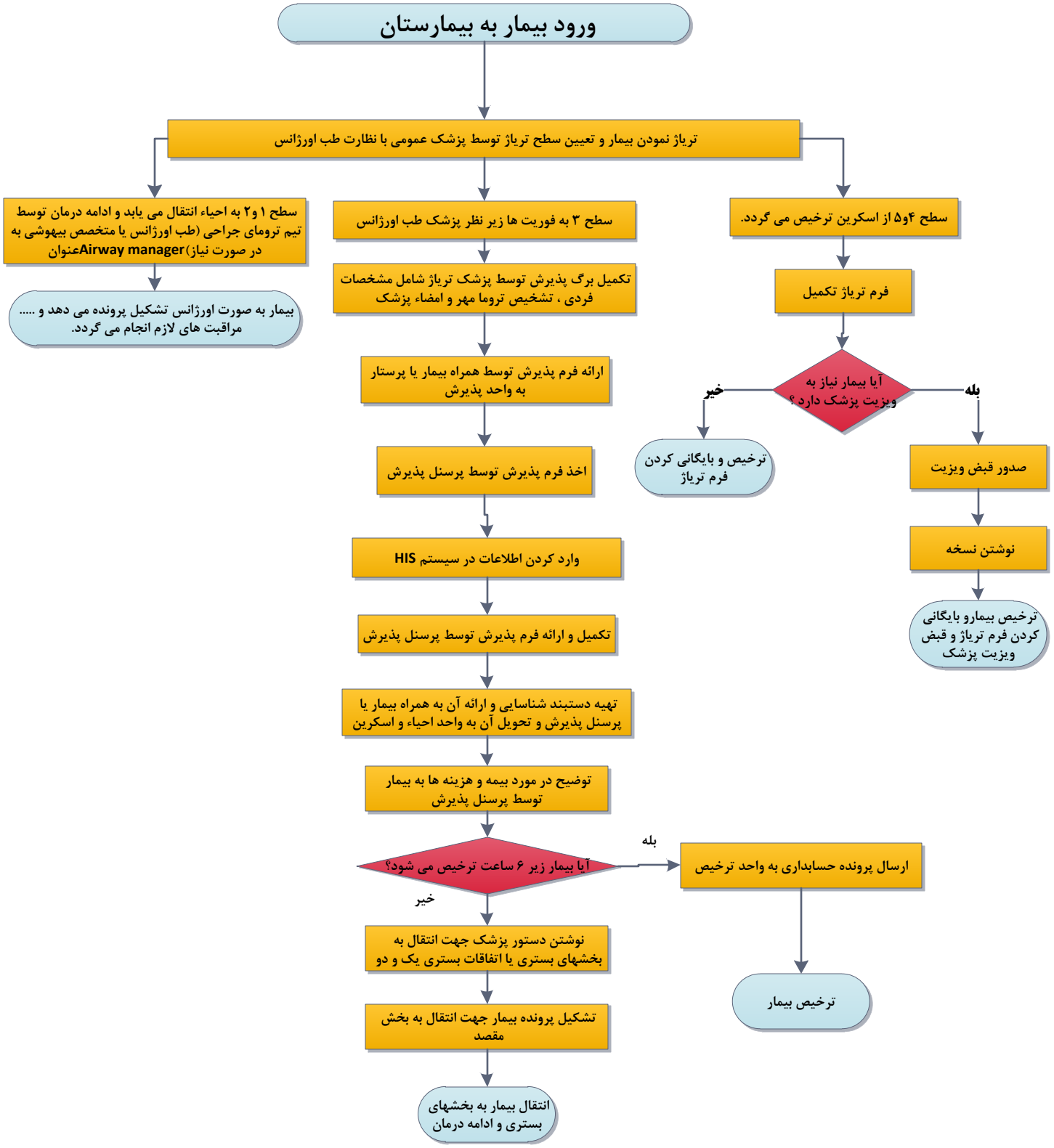فرآیند پذیرش بیمار بستری بیمارستان شهید رجایی